

Copyright: 2024 Waternet, Amsterdam
 Service Layer Credits: Esri Nederland, Community Maps Contributors

- Verklaring**
- Aanpassing peilbesluit - gewijzigd streefpeil
 - Water
 - Afvoergebied Zuid Bijlmer
 - Peilbesluitgrens Gein- en Gaasperpolder

Gewijzigd streefpeil

VP Vast peil

Peilen in m. t.o.v. NAP

Vastgesteld door het Algemeen Bestuur van het Waterschap Amstel, Gooi en Vecht bij besluit BBV 24.0328 d.d. 24-10-2024

dr. J.J. Sylvester
 Dijkgraaf

drs. E. Wagener
 Secretaris-directeur

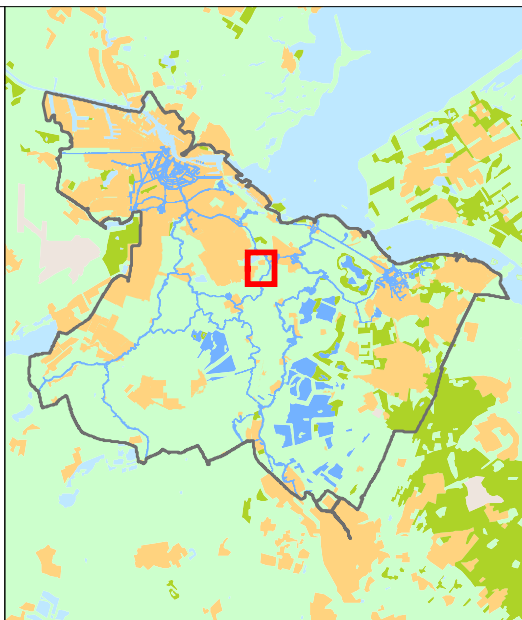

Kaart behorende bij besluit tot wijziging peilbesluit Bijlmering III - Gein- en Gaasperpolder Peilgebied 2220-4

Cartograaf: WM	Datum eerste versie: 21-05-2024	Oprachtgever: -	Oprachtnr.: 20240416-2	Controleur: TH	Status kaart: Definitief
Laatste wijziging: -	Datum laatste versie: -	Projectleider: D. de Voogt	Formaat: Schaal: A3 1:8.000	Kaartnummer: IB20240030	Bladz.: -

waterschap amstel gooi en vecht

Bezoekadres:
 Korte Ouderkerkerdijk 7
 1096 AC Amsterdam
 Tel. 0900-9394